

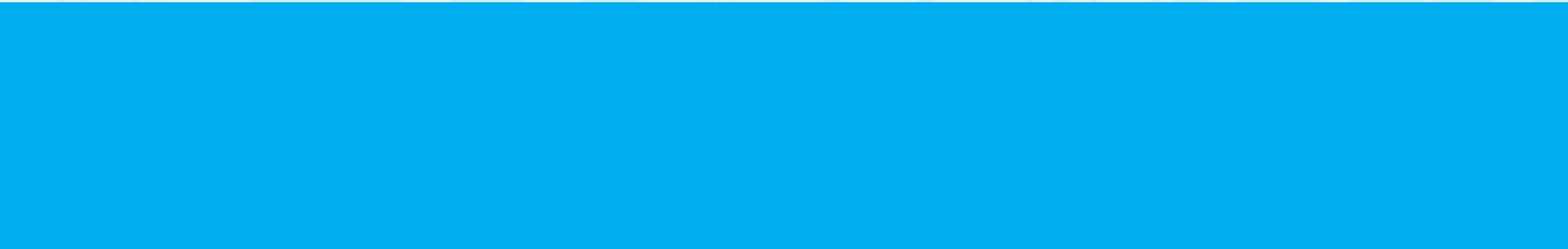

DIRECTORIO DE ASISTENCIA SOCIAL

Secretaría contra la Violencia
Sexual, Explotación y Trata de
Personas —SVET—

Vicepresidencia de la República
de Guatemala



GOBIERNO DE LA REPÚBLICA DE
GUATEMALA
SECRETARÍA CONTRA LA VIOLENCIA SEXUAL,
EXPLOTACIÓN Y TRATA DE PERSONAS

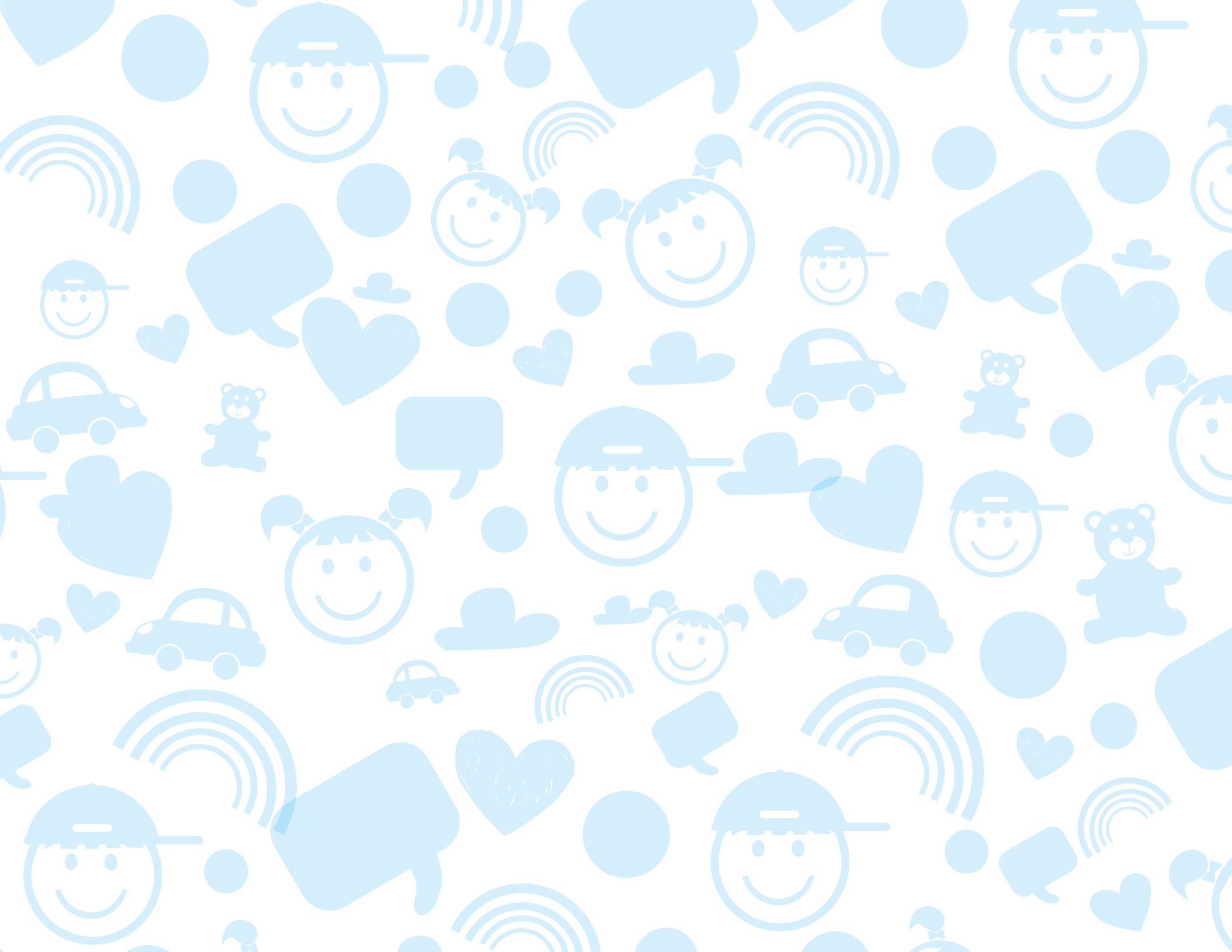

CONTENIDO

Instituciones Albergantes para Víctimas de
Violencia Sexual, Explotación y Trata de Personas

Instituciones que brindan asistencia a Víctimas de
Violencia Sexual, Explotación y Trata de Personas

Instituciones Gubernamentales y No Gubernamentales
que cuentan con Programas de Ayuda Social

Notas

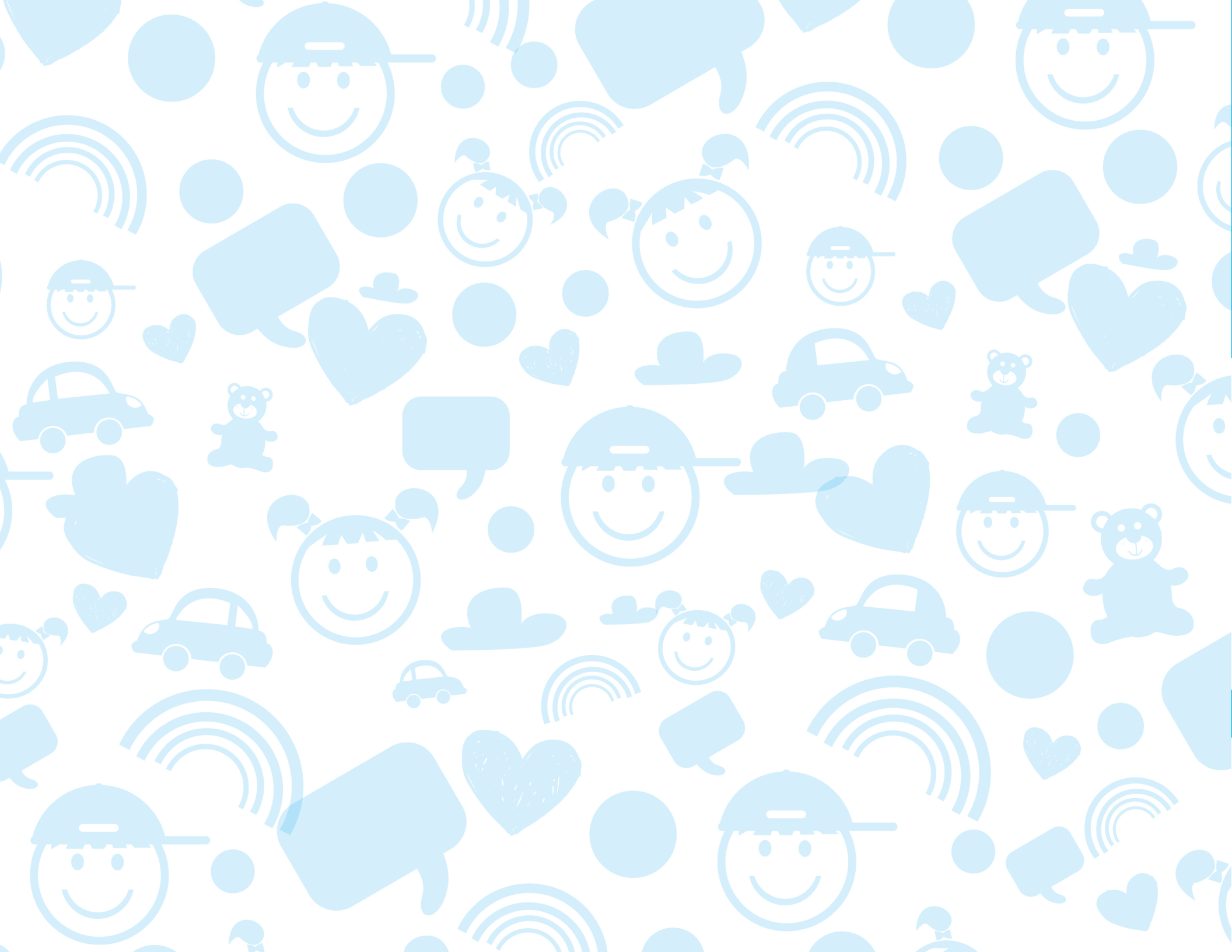



INSTITUCIONES ALBERGANTES

para Víctimas de Violencia
Sexual, Explotación y Trata
de Personas

ALBERGUES PARA NIÑOS, NIÑAS, ADOLESCENTES Y ADULTOS, VÍCTIMAS DE TRATA DE PERSONAS



Fuente: Consejo Nacional de Adopciones -CNA-
**HOGARES ESPECIALIZADOS

ALBERGUES PARA NIÑOS, NIÑAS, ADOLESCENTES Y ADULTOS, VÍCTIMAS DE VIOLENCIA SEXUAL

Asociación Aldea de Esperanza -AAE-

Hogares Temporales Especializados SVET**

Hogar de Asociación La Alianza**

Hogar Lazos de Amor, Asociación Refugio de la Niñez**

Asociación Centro de Rehabilitación, Capacitación e Integración Familiar, Mi pequeño Refugio

Asociación Tesoros de Dios

Centro Nutricional y Hogar de Niños San Francisco de Asis

Asociación Buckner**

Hogar Sombra de sus Alas

Hogar Casa Gloria

Asociación Mimi's House

Asociación Aldeas Infantiles SOS

Asociación Ministerio de Esperanzas -AME-

Hogar Temporal Quetzaltenango SBS**

Asociación Vida Nueva



Fuente: Consejo Nacional de Adopciones -CNA-
**HOGARES ESPECIALIZADOS

INFORMACIÓN DE LAS INSTITUCIONES ALBERGANTES

GUATEMALA

Nombre del Hogar	Perfil de ingreso	Especialización	Ubicación	Teléfono	Capacidad
Hogar Temporal Especializado SVET**	<p>Niños, niñas y adolescentes de 3 a 17 años en Guatemala y Coatepeque</p> <p>Niñas mayores de 3 años a 17, niñas y adolescentes madres con sus bebés en Cobán</p>	Violencia Sexual, Explotación y Trata de Personas	Ciudad Capital	24760479	25 Niños, niñas y adolescentes
Hogar de Asociación La Alianza**	<p>Niñas y niños de 0 a 5 años hijos (as) de las madres adolescentes</p> <p>Niñas de 6 a 12 años, hermanos (as) de adolescente abrigadas, en riesgo de ser víctimas</p> <p>Adolescentes (mujeres) de 13 a 18 años víctima de las diferentes formas de violencia directa, agresión sexual, trata de personas en todas las modalidades o en riesgo de serlo</p>	Agresión sexual, Violencia Sexual y Trata de Personas	Guatemala, Guatemala	22504964 22504939 22504915	98 Niños, niñas y adolescentes

	<p>Adolescentes madres de 13 a 18 años</p> <p>Adolescentes con discapacidad, siempre que puedan valerse por sí mismas</p> <p>Jóvenes huéspedes y en transición de 18 a 20 años, sin recurso idóneo al cual reintegrarse</p>				
Hogar Lazos de Amor (Asociación El Refugio de la Niñez)**	Atención a niñas y adolescentes de 12 a 18 años víctimas de violencia sexual, trata de personas, explotación, agresión sexual y violación	Violencia Sexual	Guatemala	56988766 42377969	25 Niñas y adolescentes
Hogar Amor sin Fronteras (Asociación El Refugio de la Niñez)**	Atención a niñas y adolescentes de 12 a 18 años víctimas de trata de personas, explotación, agresión sexual y violación	Explotación y Trata de Personas	Guatemala	56988766 42325782	25 Niñas y adolescentes
Hogar Seguro Virgen de la Asunción, SBS **	Brinda protección residencial temporal a los niños, niñas y adolescentes. Que hayan sido separados de sus progenitores o tutores a consecuencia de la vulneración de sus derechos, referidos por orden de Juez de Niñez y Adolescencia	Violencia Sexual y Trata de Personas	Guatemala	66343124	Niños, niñas y adolescentes

<p>Departamento de Protección Especial contra el Maltrato en todas sus formas, SBS</p>	<p>Atiende a niños, niñas y adolescentes entre las edad 7 a 18 años, víctimas de violencia, dañadas en su integridad corporal, su desarrollo físico, afectivo, intelectual y moral, manifestando como efecto situaciones de violencia física, psicológica, explotación, negligencia, desamparo, riesgo o abandono</p>	<p>Violencia física, psicológica, explotación, negligencia desamparo, riesgo o abandono</p>	<p>Guatemala</p>		
<p>Departamento de Protección Especial a la Niñez y Adolescencia con Capacidades Diferentes Leve y Moderada, SBS</p>	<p>Dentro de la estructura de SBS, este departamento tiene a su cargo el Acogimiento residencial a niñas, niños y adolescentes entre 0 a 18 años de edad. Referido por orden de Juez</p>	<p>Niñas, niños y Adolescentes con discapacidad leve o moderada, mediante un abordaje especializado que garantice su calidad de vida mientras dure la medida de protección</p>	<p>Guatemala</p>		
<p>Departamento de Adolescentes con Atención Especializada, SBS</p>	<p>Este departamento de la SBS, se encarga de planificar, organizar, dirigir, coordinar y supervisar las acciones a desarrollar con adolescentes entre 13 a 18 años de edad</p>	<p>En riesgo a la vinculación de pandillas y/o consumo de estupefacientes</p>	<p>Guatemala</p>		

<p>Departamento de Vida Independiente, SBS</p>	<p>Este departamento de la SBS, tiene a su cargo planificar, organizar, dirigir, coordinar, supervisar y evaluar actividades encaminadas a brindar protección especial a las y los adolescentes entre 16 a 18 años con el objeto de prepararlos para la transición hacia su vida independiente</p>		<p>Guatemala</p>		
<p>Asociación para la Protección de la Familia Desposeída (APROFADE)</p>	<p>Niños, niñas y adolescentes 0 – 17 años víctima de maltrato y abuso sexual</p> <p>Atención a Victimarios de maltrato.</p> <p>Atención al grupo familiar víctimas de maltrato y abuso sexual</p>	<p>Maltrato y abuso sexual</p>	<p>15 avenida "A", 18-45 zona 13, Guatemala</p>	<p>5403 6923</p>	<p>Grupos de 60 personas diarias</p>
<p>Asociación Buckner Guatemala</p>	<p>Casa Marta y María: mujeres adolescentes de 13 a 17 años</p> <p>Casa León de Judá: hombres adolescentes de 13 a 17 años</p> <p>Hogar Génesis: Mujeres adolescentes de 13 a 17 años, víctimas de maltrato, agresión sexual, intento de abuso, abandono</p>	<p>Víctimas de maltrato, agresión sexual, violencia sexual, abandono, orfandad y escasos recursos</p>	<p>Guatemala, Guatemala</p>	<p>24430054 22588343 24431855</p>	<p>8 Adolescentes por hogar</p>

Asociación Aldeas Infantiles SOS	Niños y niñas de 0-9 años, sanos, por orfandad materna, abandono, maltrato, abuso sexual y riesgo social o en situación de desprotección	Niños, niñas sanos, por orfandad materna, abandono, maltrato, abuso sexual y riesgo social o situación de desprotección	Mixco, Guatemala Quetzaltenango Retalhuleu San Jerónimo, Baja Verapaz El Quiché Chiquimula	24191500	60 – 90 Niños y niñas por delegación Promedio de 100 niños y niñas por delegación
----------------------------------	--	---	---	----------	--

DEPARTAMENTO DE QUETZALTENANGO

Hogar Temporal SBS**	Brinda protección residencial temporal a los niños, niñas y adolescentes comprendidos de 0 a 18 años que hayan sido separados de sus progenitores o tutores a consecuencia de la vulneración de sus derechos, referidos pro orden de Juez de Niñez y adolescencia	Violencia Sexual	Quetzaltenango	77650608	Niños, niñas y adolescentes
Hogares Temporales Especializados SVET**	Ingreso de niñas, niños y adolescentes de 3 a 17 años. Víctima de violencia sexual, explotación y trata de personas	Violencia Sexual, Explotación y Trata de Personas	Coatepeque, Quetzaltenango	77753395	25 Niños, niñas y adolescentes

DEPARTAMENTO DE SACATEPÉQUEZ

Casa Santa María de Cervellón (Misión Redentora)**	Mujeres adultas víctimas de trata de personas (con hijos o solas)	Trata de Personas	Antigua Guatemala, Sacatepéquez	40906707	14 Mujeres adultas
Asociación Ministerio de Esperanza -AME-	Niños y Niñas de 0 - 8 años VIH POSITIVOS Madres adolescente menores de 16 años en estado de gestación o con bebés	Víctimas abuso sexual VIH positivos	San Antonio Aguas Calientes, Sacatepéquez	45461458	36 Niñas y niños.
Asociación Casa del Destino	Ingreso de 0-5 años, víctimas de maltrato infantil, riesgo social, laboral, orfandad, abandono, comercio sexual	Víctimas de maltrato infantil, riesgo social, orfandad, abandono, comercio sexual	Antigua Guatemala, Sacatepéquez	40664574 53681107	12 Niños, niñas y adolescentes
Asociación Aldea de Esperanza	Ingreso de 0-10 años, Atención de 0-18 años, en orfandad, abandono, víctimas de maltrato físico y abuso sexual	Orfandad, abandono, víctimas de maltrato físico y abuso sexual	San Lucas, Sacatepéquez	31695616 30903686	25 Niños, niñas y adolescentes

DEPARTAMENTO DE ALTA VERAPAZ

<p>Asociación Tesoros de Dios</p>	<p>Niños y niñas de 0-9 años con parálisis cerebral leve, espina bífida, síndrome de Down, ontogénesis imperfecta y agenesia, admiten hermanas biológicas. Perfil de atención de 0 a 18 años</p>	<p>Víctimas de maltrato físico, negligencia, abuso sexual, agresión sexual, trata de personas, violaciones, violencia intrafamiliar, intimidación, explotación, abandono, orfandad, con parálisis cerebral leve, espina bífida, síndrome de Down, ontogénesis imperfecta y agenesia</p>	<p>Santa Cruz Verapaz, Alta Verapaz</p>	<p>78237705 49757674</p>	<p>10 Niños y niñas</p>
<p>Hogares Temporales Especializados SVET**</p>	<p>Ingreso de niños, Niñas mayores de 3 años a 17, niñas y adolescentes madres con sus bebés</p>	<p>Violencia Sexual, Explotación y Trata de Personas</p>	<p>Cobán, Alta Verapaz</p>	<p>79510242</p>	<p>25 Niñas y adolescentes madres</p>
<p>Hogar Casa Gloria de Misión Vida Nueva</p>	<p>Niños y niñas huérfanos, abandonados y maltratados, con capacidades normales y niños con VIH</p>	<p>Niños y niñas por abandono, huérfanos, víctimas de maltrato y niños con VIH</p>	<p>San Cristóbal, Alta Verapaz</p>	<p>49646041 41639951</p>	<p>18 Niños, niñas y adolescentes</p>

DEPARTAMENTO DE CHIMALTENANGO

Centro Nutricional y Hogar de Niños San Francisco de Asís

Ingreso de niñas de 0 a 6 años, niños de 0 a 5 años por abandono, negligencia, descuido, orfandad, desnutrición, maltrato físico y abuso sexual, explotación, trata de personas, adopción ilegal, atención a niñas de 0-18 y niños de 0-13 años

Niños y niñas por abandono, negligencia, descuido, orfandad, desnutrición, maltrato físico

Patzún,
Chimaltenango

78398195

60
Niños y niñas.

DEPARTAMENTO DE JALAPA

Asociación Cristiana "Proyecto Santiago de Latinoamérica", Hogar Sombra de sus Alas

Niñas de 3-12 años, sanos, por abuso sexual, víctimas de maltrato, violencia familiar, trata de personas, adopción ilegal, abandono y orfandad

Abuso sexual, víctimas de maltrato, violencia intrafamiliar, trata de personas, abandono y orfandad

Monjas,
Jalapa

40160082

80
Niñas y
adolescentes

DEPARTAMENTO DE SOLOLÁ

Hogar Seguro para niños

Hogar Seguro para niños Ingreso niños y niñas de 0 a 5 años en orfandad, abandono, víctimas de maltrato físico y Atención de 0-18 años

Niños y niñas en orfandad, víctimas de maltrato físico y abuso sexual

Sololá,
Sololá

40662013

30
Niños,
Niñas y
Adolescentes

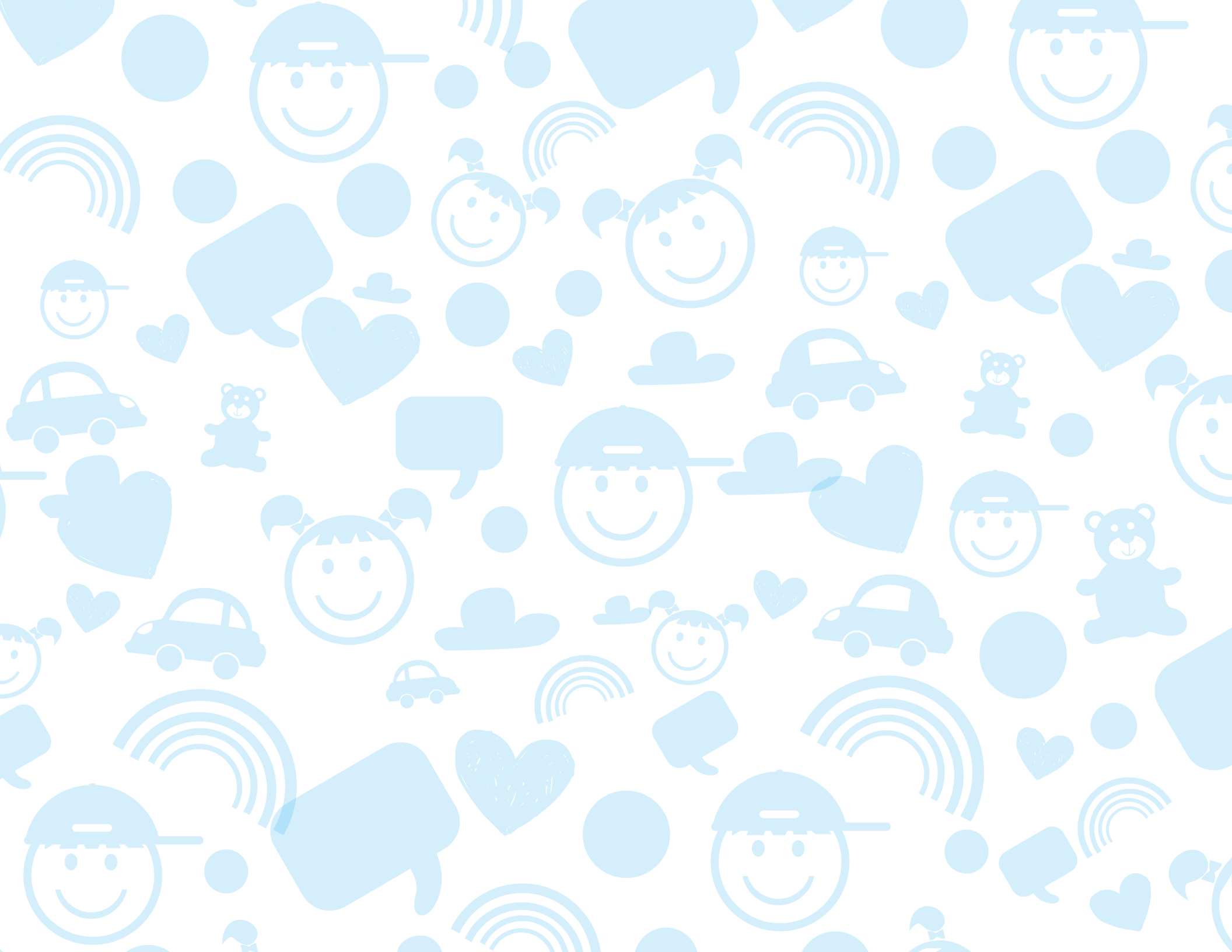



INSTITUCIONES

que brindan asistencia
a Víctimas de Violencia
Sexual, Explotación y Trata
de Personas

ÁREA MÉDICA, PSICOLÓGICA Y SOCIAL

CENTRO DE SALUD DEL DEPARTAMENTO DE GUATEMALA (Atención de día)	<ul style="list-style-type: none">• Centro de salud zona 1 Tel.: 2232-7935
CLÍNICAS PERIFÉRICAS Y CENTRO DE URGENCIA MÍNIMAS (CUM)	<ul style="list-style-type: none">• El Amparo 2, zona 7 Tel.: 2435-2929 CUM, Tel.:2431-6242.• El Paraíso 2, zona 18 Tel.: 2242-8163 CUM, Tel.:2242-7943.
HOSPITAL GENERAL SAN JUAN DE DIOS	<ul style="list-style-type: none">• Emergencia de Adultos, Tel.: 2321-9191 Ext. 5119 y 5116 Ginecología, Ext. 1107 y Pediatría Ext. 2147 (24 horas).
HOSPITAL ROOSEVELT	<ul style="list-style-type: none">• Emergencia de Adulto, ginecología y pediatría (24 horas) Tel.: 2321-7571 Tel.: 2321-7644 Planta 2321-7400, Ginecología Ext. 2571, Pediatría Ext. 2644.• Clínica de Enfermedades Infecciosas, Tel.: 2421-7541 Tel.: 2497-7300 Tel.: 2445-4304
OFICINA DE ATENCIÓN A LA VÍCTIMA (OAV), MINISTERIO PÚBLICO	<ul style="list-style-type: none">• Tel.:2411-9191



VIH/SIDA E ITS

HOSPITAL ROOSEVELT

- Clínica de Enfermedades Infecciosas
Tel.: 2421-7541 Tel.: 2497-7300 Tel.: 2445-4304

HOSPITAL GENERAL SAN JUAN DE DIOS

- Clínica Familiar Tel.: 2232-9589

CENTRO DE SALUD ZONA 3, GUATEMALA

- Tel.: 24723252

HOSPITAL REGIONAL DE CUILAPA

- Tel.: 7931-6801 Ext. 163

HOSPITAL NACIONAL PEDRO DE BETANCOURT, ANTIGUA GUATEMALA

- Tel.: 7831-1319 AL 25 Ext. 156

HOSPICIO SAN JOSÉ

- Tel.: 6624 4700



ÁREA LEGAL

OFICINA DE ATENCIÓN A LA VÍCTIMA (OAV),
MINISTERIO PÚBLICO

- Ministerio Público central y oficinas departamentales, Tel.: 24217541- Tel.: 24977300
Tel.: 2445-4304

JUZGADOS DE PAZ, GUATEMALA

- Tel.: 2426-7036 zona 1, Tel: 2426-7000
Ext. 3643

JUZGADOS DE INSTANCIA PENAL DE DELITOS
DE FEMICIDIO

- Tel.: 2232-1543 Tel.: 2230-2521

PROCURADURÍA GENERAL DE LA NACIÓN
(PGN)

- Tel.: 1546 Tel.: 2414-8787

INSTITUCIÓN DEL PROCURADOR DE LOS
DERECHOS HUMANOS (PDH)

- Tel.: 1555 Tel.: 2424-1717



PARA ASESORÍA Y ACOMPAÑAMIENTO LEGAL

INSTITUTO DE LA DEFENSA PÚBLICA PENAL	<ul style="list-style-type: none">• Tel.: 2501-5757
FUNDACIÓN SOBREVIVIENTES	<ul style="list-style-type: none">• Tel.: 2251-9931
CICAM	<ul style="list-style-type: none">• Tel.: 2439-8631
GRUPO GUATEMALTECO DE MUJERES (GGM)	<ul style="list-style-type: none">• Tel.: 2230-2674 Tel.: 2250-0235
DEFENSORÍA DE LA MUJER INDÍGENA (DEMI)	<ul style="list-style-type: none">• Tel.: 2232-9916
MISIÓN INTERNACIONAL DE JUSTICIA (IJM)	<ul style="list-style-type: none">• Tel.: 2463-5550
CENTRO DE DEFENSORÍA INFANTIL	<ul style="list-style-type: none">• Tel.: 2221-3994
COMISIÓN NACIONAL CONTRA EL MALTRATO INFANTIL (CONACMI)	<ul style="list-style-type: none">• Tel.: 2220-7400
MUJERES TRANSFORMANDO EL MUNDO	<ul style="list-style-type: none">• Tel.: 2221-3030
BUFETES POPULARES	<ul style="list-style-type: none">• USAC Tel.: 2238-0119 Tel.: 2232-2428, Tel.: 2238-4102 y Tel.: 2232-1013• Universidad Rafael Landívar Tel.: 2230-5093 Tel.: 2230-5111 - 5121
PROGRAMA DE LA PREVENCIÓN Y ERRADICACIÓN DE LA VIOLENCIA INTRAFAMILIAR (PROPEVI)	<ul style="list-style-type: none">• Tel.: 2207-9400 Ext. 430



INSTANCIAS QUE BRINDAN APOYO EN TEMAS DE NIÑEZ Y ADOLESCENCIA

PROCURADURÍA GENERAL DE LA NACIÓN (PGN)

- Tel.: 1546 Tel.: 2414-8787

INSTITUCIÓN DEL PROCURADOR DE LOS DERECHOS HUMANOS (PDH)

- Defensoría de la niñez y la adolescencia
Tel.: 24241717 Ext. 1077 y 1078

MISIÓN INTERNACIONAL DE JUSTICIA (IJM)

- Tel.: 2463-5550

CENTRO DE DEFENSORÍA INFANTIL

- Tel.: 2221-3994



ÁREAS DE PSICOLOGÍA

FUNDACIÓN SOBREVIVIENTES

- Tel.: 2251-9931

CICAM

- Tel.: 2439-8631

GRUPO GUATEMALTECO DE MUJERES

- Tel.: 2230-2674 Tel.: 2250-0235

DEFENSORÍA DE LA MUJER INDIGENA (DEMI)

- Tel.: 2232-9916

MISIÓN INTERNACIONAL DE JUSTICIA (IJM)	<ul style="list-style-type: none">• Tel.: 2463-5550
COMISION NACIONAL CONTRA EL MALTRATO INFANTIL (CONACMI)	<ul style="list-style-type: none">• Tel.: 2220-7400
HOSPITAL DE SALUD MENTAL	<ul style="list-style-type: none">• Tel.: 2256-5084
CLÍNICA VIKTOR FRACKL	<ul style="list-style-type: none">• Tel.: 2338-7799
INSTITUTO DR. PACHECO/URL	<ul style="list-style-type: none">• Tel.: 2230-5339-41
CONSEJO DE BIENESTAR SOCIAL DE GUATEMALA	<ul style="list-style-type: none">• Tel.: 2331-4487 Tel.: 2331-0361
PROGRAMA DE LA PREVENCIÓN Y ERRADICACIÓN DE LA VIOLENCIA INTRAFAMILIAR (PROPEVI)	<ul style="list-style-type: none">• Tel.: 2207-9400 EXT. 430

ÁREAS EDUCATIVA / SOCIAL

PROYECTO MIRIAM	<ul style="list-style-type: none">Tel.: 2238-0858 Tel.: 2238-1750
CONALFA	<ul style="list-style-type: none">Tel.: 2251-7019 Tel.: 2232-7007 Tel.: 2220-9080
ESCUELA TALLER GUATEMALA	<ul style="list-style-type: none">Tel.: 2253 4453 Tel.: 2987-2253 Tel.: 2253-2987

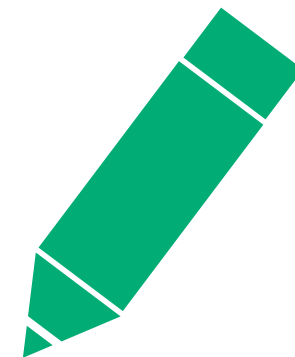

ESPECIALIDADES

CLÍNICA DEL ADOLESCENTE DEL HOSPITAL GENERAL SAN JUAN DE DIOS (13 A 19 AÑOS)	<ul style="list-style-type: none">Tel.: 23219191 Ext. 2137
CLÍNICA DEL ADOLESCENTE, APROFAM	<ul style="list-style-type: none">Tel.: 23215555 Ext. 503 o 603
INSTITUTO DE DERMATOLOGÍA Y CIRUGÍA DE LA PIEL (INDERMA)	<ul style="list-style-type: none">Tel.: 22089494



REDES INSTITUCIONALES

RED INTEGRAL DE CENTROS DE ATENCIÓN A MUJERES (REDICAM)	<ul style="list-style-type: none">• Tel.: 2335-2172
ALIANZA PARA UNA CULTURA DE PAZ (ACP) ZONA 7, GUATEMALA	<ul style="list-style-type: none">• Tel.: 2435-2789
RED DE DERIVACIÓN METROPOLITANA, MINISTERIO PÚBLICO	<ul style="list-style-type: none">• Tel.: 2411-9191 Ext. 1365

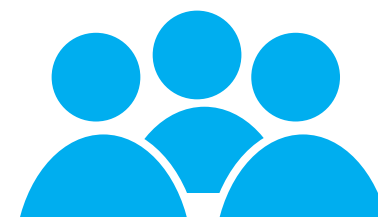

ATENCIÓN MÉDICA PRIVADA

APROFAM	<ul style="list-style-type: none">• Tel.: 2321-5555
AMES	<ul style="list-style-type: none">• Tel.: 2289-0820
CLÍNICA COMUNITARIA DANIEL COMBONI	<ul style="list-style-type: none">• Tel.: 2437-4287



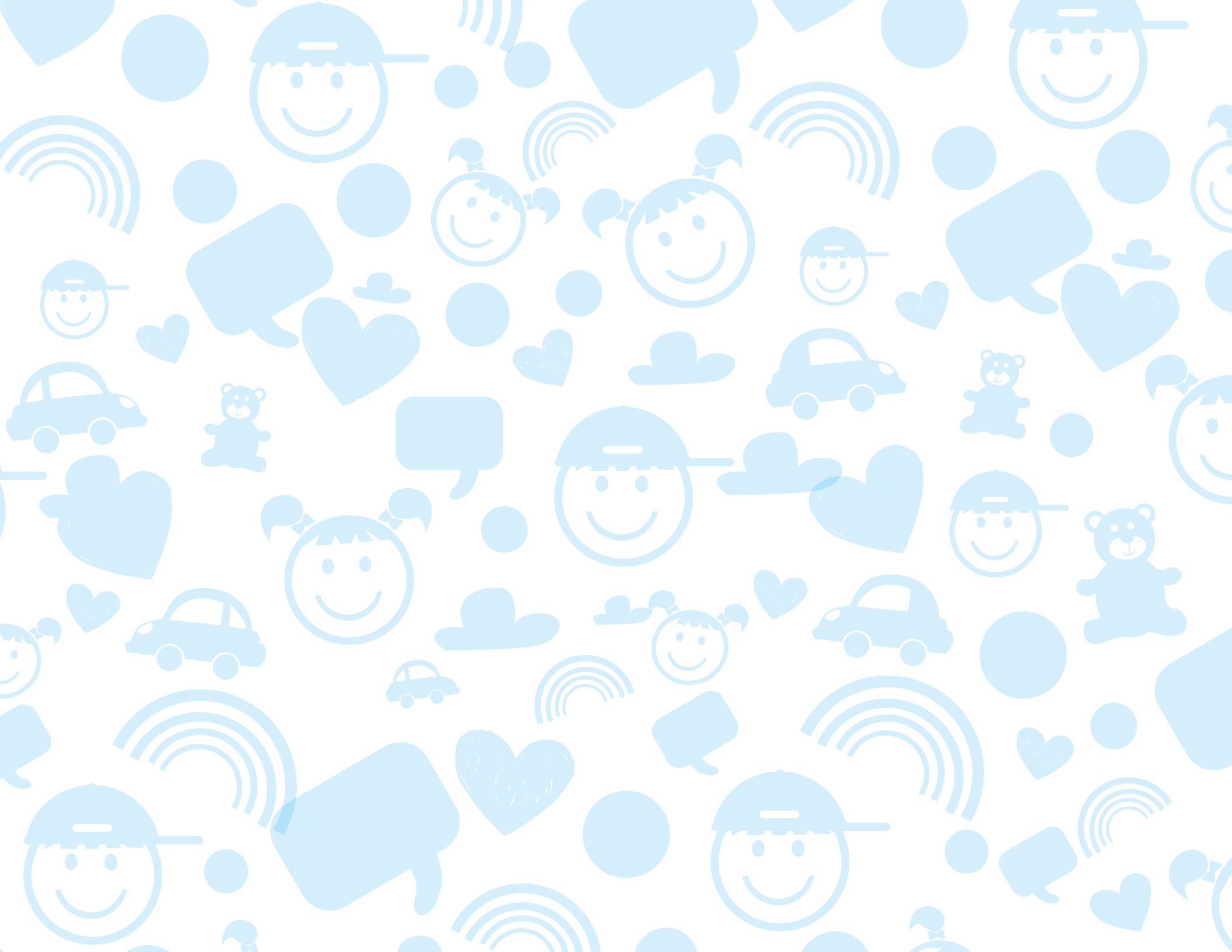



INSTITUCIONES

Gubernamentales y No
Gubernamentales que
cuentan con Programas de
Ayuda Social

PROGRAMAS SOCIALES A NIVEL ESTADO



PROGRAMAS SOCIALES A NIVEL SOCIEDAD CIVIL

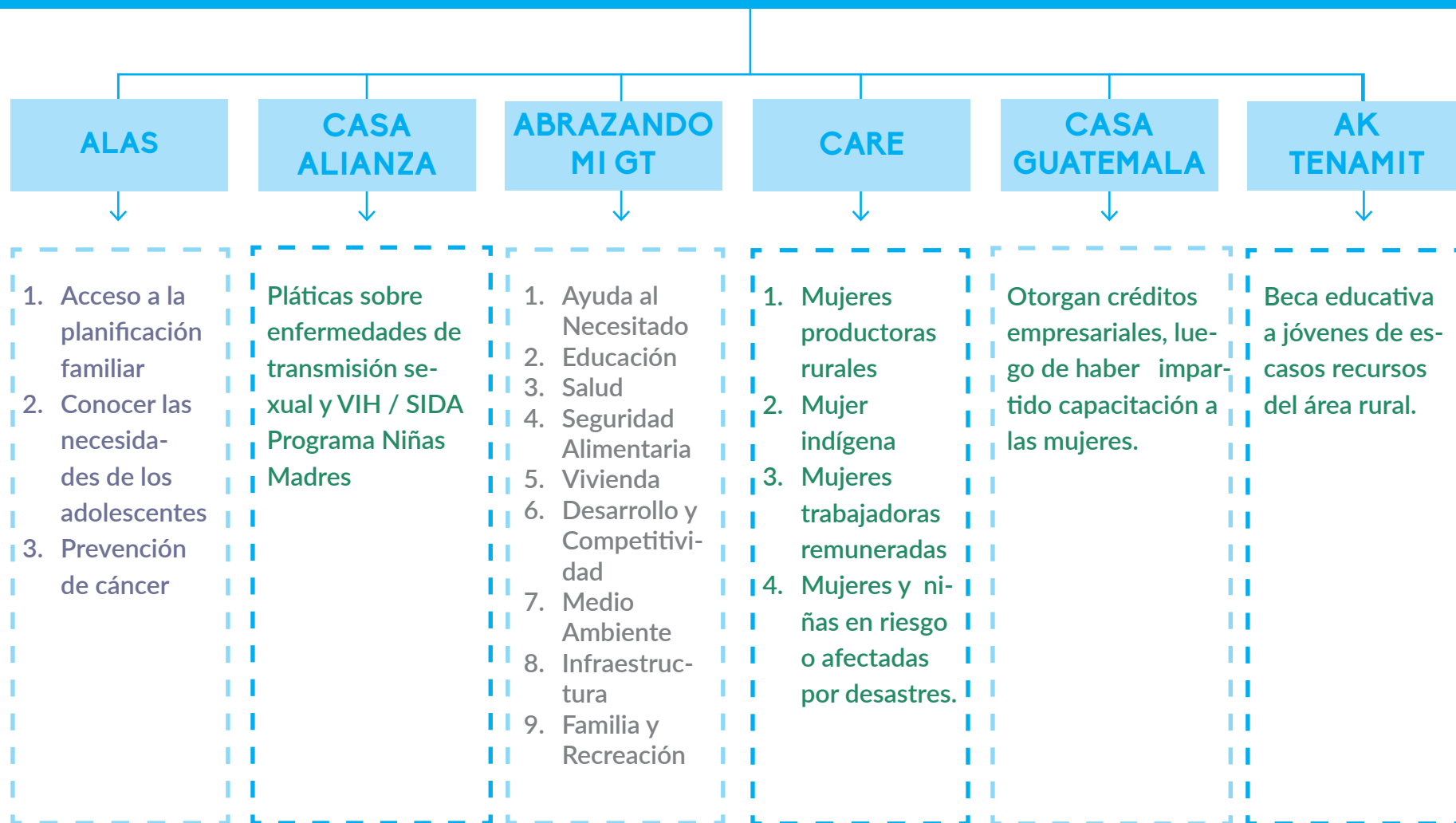

● MUJERES

● NIÑOS, NIÑAS, ADOLESCENTES

MINISTERIO DE DESARROLLO SOCIAL

1. **Tarjeta/Bolsa Segura:** se lanzó un plan piloto en los municipios de chuarrancho, San Raymundo y San Juan Sacatepéquez, por medio del cual se otorga cierta cantidad de dinero a personas para poder comprar insumos básicos.
2. **Becas Escolares**
 - **Nivel Medio:** Contribuir con la población joven de 12 a 24 años de edad para que se integren al sistema educativo nacional y, permitiéndoles la participación y desarrollo de capacidades y destrezas para la vida, colaborando así a reducir la deserción escolar en los jóvenes que por falta de recurso económico no pueden inscribirse al ciclo básico y continuar con sus estudios para ser mejores ciudadanos.
 - **Nivel Superior:** Está dirigido a promover la igualdad de oportunidades a jóvenes Guatemaltecos, en el ámbito de la educación superior a través de la implementación de un sistema de becas que facilita el acceso y/o la permanencia de alumnos de escasos recursos económicos y buen desempeño académico en estudios universitarios nacionales, con la finalidad de mejorar su nivel educativo.
 - **Mi Primer Empleo:** El Programa de Beca “Mi Primer Empleo” es una de las medidas impulsadas por el Gobierno en materia de empleabilidad juvenil, mediante la contratación de jóvenes de escasos recursos en situación de pobreza y pobreza extrema, riesgo y vulnerabilidad con la finalidad de mejorar las competencias laborales para que aprendan un determinado oficio mediante su desempeño en un puesto de trabajo.
 - **Artesano:** Mi Beca Segura Artesano, otorga Transferencias Monetarias Condicionadas -TMC- destinadas a personas mayores de edad, preferentemente mujeres del área urbana y rural que se encuentran en situación de pobreza o pobreza extrema, para fortalecer capacidades técnicas en la elaboración y aprendizaje de productos artesanales. Recibe una transferencia monetaria condicionada de Q.1, 200.00 por trimestre.

3. Jóvenes protagonistas

Contribuir a reducir el riesgo y la vulnerabilidad social de los adolescentes y jóvenes que viven en condiciones de pobreza, generando oportunidades para que puedan desarrollar capacidades, competencias y talentos, así como usar su tiempo libre en actividades positivas. **Únicamente es los fines de semana y dirigidos a jóvenes que son parte de determinadas comunidades y que asisten a las escuelas de las comunidades.**

MINISTERIO DE AGRICULTURA, GANADERÍA Y ALIMENTACIÓN

- 1. **Apoyo a la Agricultura Familiar:** Apoyo a mujeres con asesoría técnica en prácticas del hogar y el aprovechamiento de subproductos agrícola y pecuarios.

También cuentan con el programa de huertos escolares aplicables a niños, niñas y adolescentes.

- 2. **Desarrollo Sostenible de los Recursos Naturales:** Brinda asistencia técnica para el manejo adecuado de fertilizantes y pesticidas a Agricultores de infra y subsistencia.
- 3. **Apoyo a la Productividad y Competitividad Agropecuaria e Hidrobiológica:** Usuarios Las personas son beneficiadas con servicios de sanidad agropecuaria para la competitividad, participando también en la aplicación de medidas sanitarias y fitosanitarias preventivas, así como en Programas y Campañas de Sanidad animal y vegetal.

SECRETARÍA DE BIENESTAR SOCIAL

1. **Programa de Atención Integral:** Este programa promueve una atención integral gratuita, prestando sus servicios a niñas y niños de padres trabajadores de escasos recursos a través del cuidado diario, educación y alimentación en horario diurno ofreciendo áreas de:

- Lactantes
- Maternal I y II
- Prekinder
- Kinder
- Preparatoria

REPREDDEC Este programa atiende especialmente a los niños y niñas de 7 a 12 años de edad, estudiantes de escuelas regulares, a quienes se les brinda reforzamiento y tutoría, a través de metodología tecnológica, interactiva y participativa.

2. **Programa de privación de libertad**

- CEJUDEP (Centro Juvenil de Detención Provisional)
- CEJUPLIV (Centro Juvenil de Privación de Libertad para Varones)
- CEJUPLIV II (Centro de Privación de Libertad para varones)
- CEJUPLIM (Centro Juvenil de Privación de Libertad para Mujeres).

3. **Centro de Capacitación Ocupacional:** Atiende a adolescentes de 14 a 18 años de edad de diferentes sexos con discapacidad intelectual, con el fin de insertarlos en el ámbito laboral y social, capacitándolos en oficios técnicos, brindándoles estimulación en habilidades cognitivas y afectivas para su realización personal.

4. **Programa de Discapacidad:** Programa que se encuentra ubicado en la ciudad capital, promueve la creación y desarrollo de servicios de educación especial, en los cuales son atendidos niños, niñas y adolescentes, con necesidades educativas especiales, desde la infancia hasta la formación laboral para una vida digna, independiente y productiva, para ello cuenta con 2 Centros de Educación Especial.

5. **Subsidios Familiares:** Programa que brinda un apoyo económico a las familias de escasos recursos integradas por personas que tengan algún tipo de discapacidad, el cual consiste en Q.500.00 mensuales en un plazo determinado no mayor de 4 años, el que debe ser invertido para satisfacer las necesidades básicas de las y los beneficiarios, como: alimentación, nutrición, salud, terapias físicas, educación, vestuario y recreación.
6. **Hogares de Protección y Abrigo:** Brinda protección residencial temporal a los niños, niñas y adolescentes comprendidos de 0 a 18 años que hayan sido separados de sus progenitores o tutores a consecuencia de la vulneración de sus derechos, referidos por orden de Juez de Niñez y Adolescencia.
7. **Familias Substitutas:** Son familias acogedoras temporales que atienden a niños, niñas y adolescentes comprendidos de los 0 a 18 años que hayan sido separados de sus progenitores o tutores a consecuencia de la vulneración de sus derechos, referidos por orden de Juez de Niñez y Adolescencia.
8. **Niñez Migrante:** impulsa el Sistema de protección social y jurídico para el cumplimiento de la normas nacionales e internacionales en materia de niñez y adolescencia migrante no acompañada, amenazada o vulnerada en sus derechos humanos, brindándole atención especializada en su repatriación, garantizando que la recepción sea digna, oportuna, pertinente; respetando su identidad cultural y fortaleciendo los vínculos socio familiares.
9. **Casa Joven:** El programa de Casa Joven contribuye al resultado estratégico en la prevención de la delincuencia en adolescentes de 13 a 17 años del pacto por la Seguridad la Justicia y la Paz, el programa contribuye con acciones de participación juvenil en programas ambientales, sociales, culturales, deportivos, artísticos y/o empresariales

SECRETARÍA DE OBRAS SOCIALES DE LA ESPOSA DEL PRESIDENTE

- 1. Hogares Comunitarios:** El Programa Hogares Comunitarios busca mejorar las condiciones de vida de las familias beneficiarias mediante la atención integral a niños de 0 a 6 años de edad en Centros de Cuidado Diario Diurno en dos modalidades: Centros de Atención y Desarrollo Infantil (CADI) y Hogares Comunitarios. Los beneficios que brinda el Programa van dirigidos a hijos de madres de escasos recursos, proporcionándoles atención integral, permitiendo la incorporación de la mujer y madre de familia, en actividades productivas generadoras de ingresos.
- 2. Creciendo Seguros:** El programa está dirigido a mujeres del área rural, en condiciones de pobreza y extrema pobreza, con el objetivo de contribuir al mejoramiento de la Seguridad Alimentaria y Nutricional –SAN-, a través de la conformación de Unidades Productivas, articulando esfuerzos públicos y privados para promover el desarrollo socioeconómico de las familias y comunidades guatemaltecas vulnerables. 14-59, en comunidades organizando grupos de mujeres, implementación de programas productivos. Programa frecuente, de aproximadamente dos años.
- 3. Servicio Social:** Pretende contribuir a mejorar las condiciones de vida de la población guatemalteca en situación de pobreza y extrema pobreza, proporcionándole asistencia en salud, promoviendo mecanismos de atención focalizada y concreta para el manejo de la morbilidad y la discapacidad de la población en condición más vulnerable del país. Las acciones se realizan en coordinación con agentes de la cooperación nacional e internacional, para ofrecer cobertura en salud de tercer nivel a través de gestión de jornadas médicas, tratamientos médicos, la dotación de productos ortopédicos y otros servicios sociales.
- 4. Mis Años Dorados:** El programa fue creado con la finalidad de prestar servicios de atención integral a las personas mayores de 60 años en condición de pobreza y extrema pobreza; con la finalidad de respetar y promover sus derechos humanos, facilitándoles servicios de atención para mejorar sus condiciones y calidad de vida. Cuenta con 57 centros a nivel nacional.

SECRETARÍA DE OBRAS SOCIALES DE LA ESPOSA DEL ALCALDE

1. **Programa Municipal Jardines Infantiles:** Los Jardines Infantiles Municipales favorecen el desarrollo integral de niños y niñas a través de sus principales componentes: protección y cuidado diario, educación en las etapas inicial y pre-escolar, recreación, alimentación y nutrición, salud y fortalecimiento de valores.
2. **Programa Municipal Niñez en Riesgo de Calle:** Orientado a la prevención del trabajo infantil y procesos de callejización de niños, niñas y adolescentes, comprendidos en edades de 2 a 15 años, que se encuentran en alto riesgo social y extrema pobreza. Los componentes del Programa son: Protección y cuidado diario, educación pre-primaria, primaria, alimentación y nutrición, salud, expresión artística, recreación, deporte y fortalecimiento de valores.
3. **Programa Con Tus Hijos Cumple:** Tiene como objetivo general contribuir a mejorar el desarrollo integral de los niños y niñas, desde la concepción hasta los seis años de edad, que no asisten a centros de educación o atención infantil. Este Programa, está dirigido a la primera infancia y tiene como medio a la familia, como primeras responsables en el cuidado, educación y protección de sus hijos. El eje transversal lo constituye el fortalecimiento de valores éticos y espirituales y las acciones del Programa se extienden a las viviendas de las familias participantes, a través de visitas domiciliarias.
4. **Voluntariado:** La Secretaría de Asuntos Sociales, cuenta con un grupo de Señoras Voluntarias, quienes liberadas por Patricia de Arzú, están comprometidas de forma libre y espontánea con la ciudad y la sociedad pero sobre todo con la niñez y juventud guatemalteca.

ONGS

1. **ALAS.** Ofrecen orientación a las mujeres dando a conocer los métodos anticonceptivos existentes, brindan los talleres informativos y partiendo de eso, dan la libertad a las mujeres a elegir que método anticonceptivo desean utilizar y se los proporcionan a costos mínimos.

2. **Ak Tenamit:** Cuentan con becas educativas (Perito en bienestar rural, perito en desarrollo sustentable y básicos), los niños, niñas y adolescentes se quedan internadas en las instalaciones de la institución durante tres meses seguidos y posteriormente tienen 15 días para regresar a sus comunidades. Aporte: 2 quintales de maíz al año por cada persona, más una cuota de Q.50.00 mensuales.

(Carlos Quin: 59667480)

3. **Asociación Casa Alianza:** Platicas sobre enfermedades de transmisión sexual y VIH / SIDA Programa Niñas Madres; Educación sobre riesgos de la drogadicción del embarazo en adolescentes. Educadores de Calle. Centros de crisis, Hogares de Transición, Hogares Grupales, Centro de desintoxicación de drogas para niño de la Calle, Nujuyu, Hogar La Comunidad, Oficina de Apoyo Legal, Programa de Integración Familiar.

Licda. Yesica Sagastume. Ysagastume.alas@gmail.com Tel:2250 4964 (Concretar reunión)

4. **Asociación Casa Guatemala:** Otorgan créditos empresariales, luego de haber impartido capacitación a las mujeres en las cuales las incentivan a crear sus propios negocios. El único requisito es que cuenten con casa propia.

Magda Alvarez: 2331 9408

5. **Abrazando Mi Guatemala:** Cuentan con varios programas de apoyo, pero es necesario concretar una cita para que brinden más información y determinar si algún programa es compatible con lo que la Secretaría necesita.

2 Avenida 9-81, Dirección: Residenciales Atlántida, Zona 18, Guatemala, Guatemala,
Teléfono: 3022-6460, correo: info@abrazandomiguatemala.org

- Ayuda al Necesitado
- Educación
- Salud
- Seguridad Alimentaria
- Vivienda
- Desarrollo y Competitividad
- Medio Ambiente
- Infraestructura
- Familia y Recreación
- Cultura y Deportes

6. **Care Guatemala:** Brinda apoyo a mujeres a través de sus diferentes programas. Es necesario contactar con ellos para verificar si la Secretaría se puede incorporar a alguno de los proyectos que tienen en funcionamiento.

- Mujeres productoras rurales
- Mujer indígena
- Mujeres trabajadoras remuneradas
- Mujeres y niñas en riesgo o afectadas por desastres.

7. **La Familia Importa:** Asociación que brinda apoyo en temas de salud sexual y salud reproductiva.
Teléfono 22671717, Beatriz López Directora.

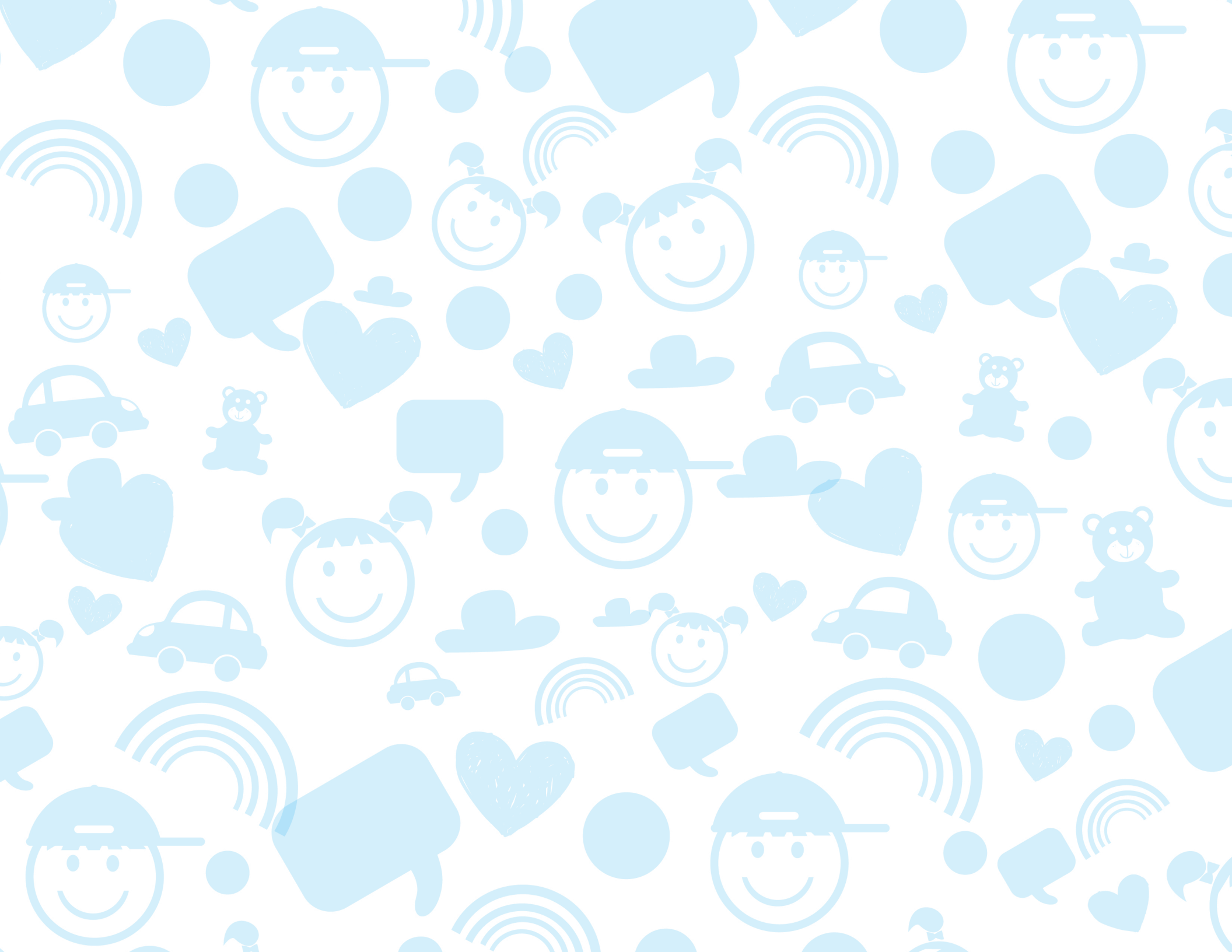

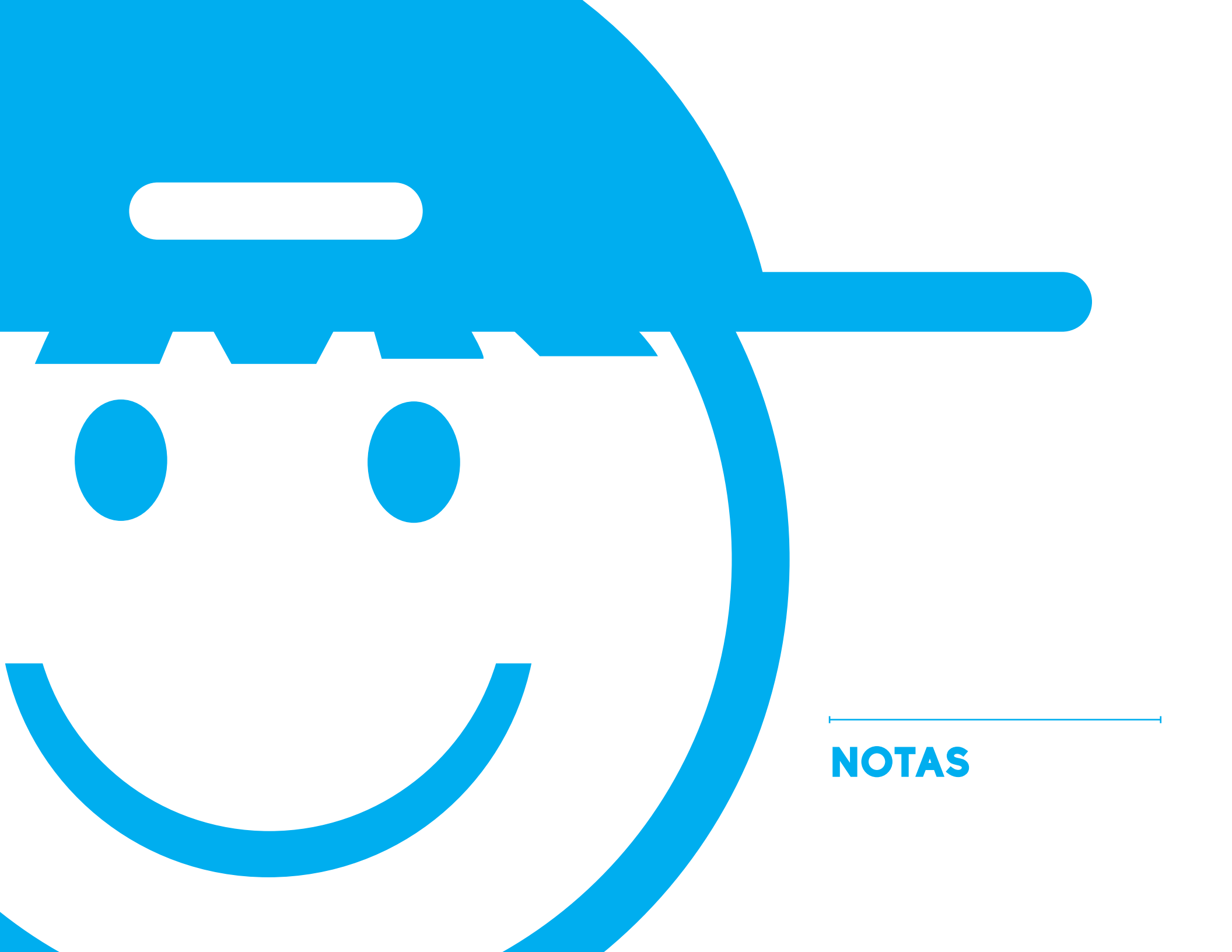

NOTAS



GOBIERNO DE LA REPÚBLICA DE
GUATEMALA
SECRETARÍA CONTRA LA VIOLENCIA SEXUAL,
EXPLOTACIÓN Y TRATA DE PERSONAS